

BADAN PERTANAHAN NASIONAL



SERTIPIKAT (TANDA BUKTI HAK)

KANTOR PERTANAHAN
KABUPATEN / KOTAMADYA

BANTAENG

20.22.02.06.1.0003

BADAN PERTANAHAN NASIONAL



SERTIPIKAT MILIK

HAK : No. **34**

PROPINSI : SULAWESI SELATAN
 KABUPATEN / KOTAMADYA : BANTAENG
 KECAMATAN : BANTAENG
 DESA / KELURAHAN : LAMALAKA

DAFTAR ISIAN 208
 No. 1997 /19 98.-
 DAFTAR ISIAN 307
 No. 3329 /19 98.-

KANTOR PERTANAHAN
 KABUPATEN / KOTAMADYA
BANTAENG

20.22.02.06.1.00034

<p>a) HAK : MILIK No. : 34 Desa / Kel. : Lamalaka.- Tgl. berakhirnya hak : ---</p>	<p>f) NAMA PEMEGANG HAK = SYUAIB PATABA Untuk atas nama - - SEKD LAH TSANAWIYAH MA'ARIF - Tanggal lahir / akta pendirian</p>
<p>b) NIB Letak Tanah Lokasi tanah wakaf.-</p>	<p>g) PEMBUKUAN Bantaeng..... Tgl. 29-12-1990 Kepala Kantor Pertanahan Kabupaten / Kotamadya Bantaeng..... itd. <u>Drs. H. SYAHRUDDIN.-</u> NIP 010 039 326.-</p>
<p>c) ASAL HAK 1. Konversi 2. Pemberian hak Milik (Wakaf) 3. Pemecahan / Pemisahan / Penggabungan bidang</p>	<p>h) PENERBITAN SERTIPIKAT Bantaeng..... Tgl. 29-12-1990 Kepala Kantor Pertanahan Kabupaten / Kotamadya Bantaeng.....  <u>Drs. H. SYAHRUDDIN.-</u> NIP 010 039 326.-</p>
<p>d) DASAR PENDAFTARAN 1. Daftar Isian 202 Tgl. --- No. 2. Surat Keputusan Ekaawili BPN Tgl. 8 - 7 - 1996 No. 520.1/885/07/53-22/96 3. Permohonan Pemecahan / Pemisahan / Penggabungan bidang Tgl. --- No.</p>	<p>i) PENUNJUK Bek. Tanah Negara.-</p>
<p>e) SURAT UKUR Tgl. 1 - 9 - 1993 No. 854.- Luas. 8148 M2 (Delapan ribu seratus empat puluh delapan meter persegi).-</p>	

20 • 22 • 02 • 06 • 1 • 00030

NIB : 20.22.02.

SURAT UKUR

Nomor :854...../1993.-

SEBIDANG TANAH TERLETAK DALAM

Propinsi : Sulawesi Selatan

Kabupaten / Kotamadya : Bantaeng

Kecamatan : Bantaeng

Desa / Kelurahan : Lamalaka

Peta : Nomor Peta Pendaftaran :

Lembar : Kotak :

Kadaan Tanah : Suatu pekarangan di atasnya terdapat sebuah rumah batu yang digunakan Sekolah tsanawiyah Ma'Arif.

Tanda-tanda batas : Kayu I sampai dengan XI yang berdiri diatas batas dan tembok a-b yang berdiri didalam.

Luas : 8148 M2 (Delapan ribu seratus empat puluh delapan meter persegi).-

Penunjukan dan penetapan batas : Batas-batas ditunjukkan oleh: Hajja Halwatiah Bustan.-

AM 803055

SKALA 1 : 1.000. -

Bdk. F.M.I. -



Bdk. F.M.I. -

Bdk. F.M.I. -

Bdk. F.M.I. -

Bdk. F.M.I. -

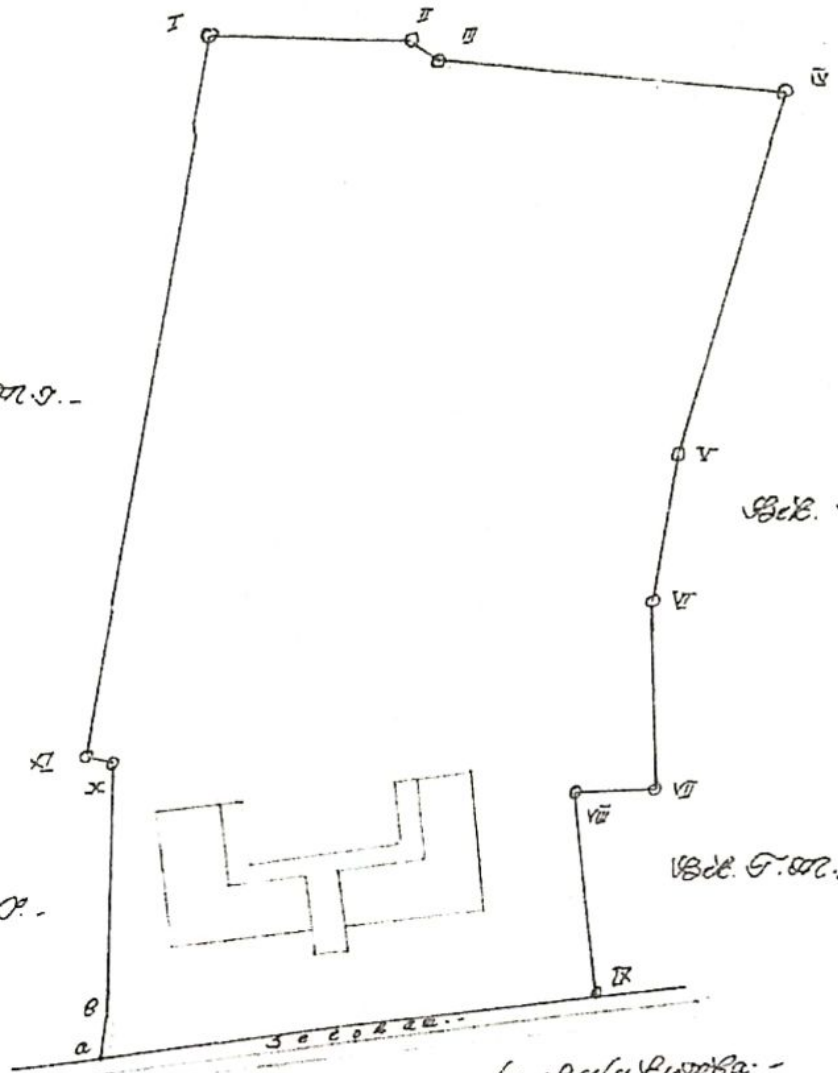

Jalan dari Bantareg ke Bole Lumbra. -

PENJELASAN : batas tanah ini

.....

Hal lain - lain : ...Sebidang tanah bekas tanah milik adat.-

Daftar Isian 302 tgl. No.

Daftar Isian 307 tgl. 1 - 9 - 1993 No. 170 - -

UNTUK SERTIPIKAT

Bantaeng..... Tgl. 1 - 9 -.....1993

.....Bantaeng..... Tgl. 29-12-1998.-

Kepala Seksi Pengukuran dan Pendaftaran Tanah

Kepala Kantor Pertanahan
Kabupaten / Kotamadya
Bantaeng.....



Kantor Pertanahan
Kabupaten / Kotamadya
Bantaeng.....

ttt.

.....M. U. D. J. I. . . . B. A. . . .
NIP010 029 187.-

Lihat surat ukur Pemisahan Nomor : / 19..... Nomor hak :
Penggabungan
Pengganti

Dikeluarkan surat ukur		Luas	Nomor hak	Sisa luas
Tanggal	Notaor			

Sisanya diuraikan dalam surat ukur Nomor : / 19..... Nomor hak

20008 PA