

(MURUL ANWAR)
BADAN PERTANAHAN NASIONAL
AL MUNAWAR



BUKU TANAH

HAK MILIK No. 280



PROVINSI

KABUPATEN/KOTAMADYA :

KECAMATAN

DESA/KELURAHAN :

TULUNGAGUNG

TULUNGAGUNG

TULUNGAGUNG

KAMPUNGDALEM

KANTOR PERTANAHAN
KABUPATEN/KOTAMADYA

TULUNGAGUNG

DAFTAR ISIAN 208

No. 1992/1992

DAFTAR ISIAN 307

No. 4569/1992

12.27.14.09.1.00280

PENDAFTARAN - PERTAMA

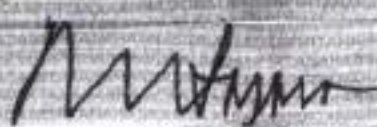

Halaman :

<p>a) HAK Milik No. 280 Desa Kempungdalem</p>	<p>f) NAMA PEMEGANG HAK 30/3-92</p>
<p>b) NAMA JALAN/PERSIL Perumahan</p>	
<p>c) ASAL PERSIL 1. Konversi bekas yasan 2. Pemberian hak 3. Pemisahan 4. Penggabungan</p>	<p>g) PEMBUKUAN Tulungagung Tgl. 30-3-1992 Kepala Kantor Pertanahan Kabupaten/Kotamadya Tulungagung Hd. R. IMAM BOEJONG, BA NIP 010048775</p>
<p>d) SURAT KEPUTUSAN Uang pemasukan/biaya administrasi Lamanya hak berlaku Berakhirnya hak Tgl. —</p>	<p>h) PENERBITAN SERTIPIKAT Tulungagung Tgl. 30-3-1992 Kepala Kantor Pertanahan Kabupaten/Kotamadya Tulungagung  R. IMAM BOEJONG, BA NIP 010048775</p>
<p>e) <u>SURAT UKUR</u> <u>GAMBAR SITUASI</u> Tgl. 21-3-1992 No. 1078 Luas 103 m2.</p>	<p>i) PENUNJUK D. 216/9.d.I Tanjungmurni tgl. 24-12-1991 NO. 1088 301/6612 a/d 6614/1991</p>



PENDAFTARAN PERALIHAN HAK, PEMBEBANAN DAN PENCATATAN LAINNYA

Halaman :

Sebab perubahan	Tanggal Pendaftaran No. Daftar Isian 307 No. Daftar Isian 308	Nama yang berhak dan Pemegang hak lain-lainnya	Tanda tangan Kepala Kantor, dan Cap Kantor
Warisan menurut Surat Keterangan waris tgl. 10-7-1991 yang dibuat oleh para ahli waris yang dilaksanakan dan dibenerkan oleh lurah Kampungdalam dan di kuatkan oleh Camat Tulungagung.	Tgl. 30-8-1992 Rp. 1000 Daftar Penghas. No. 4570/1992	SITI AMINAH; SITI MUNAWAROH; MUNAWAR JUNAIDI; MUNAWAR EFFENDI; SITI MUNAWATI; MUNAWATI	Kepala Kantor Pertanahan Kabupaten Tulungagung  IMAN SOEJONO, BA NIP. 010048775
Diwakafkan untuk ke- perluan MUSHOLA ber- dasarkan Akta IKHTAR wakaf PPAIW koc. Tulungagung. tgl. 12-07-1991 No. W2/65/01/1991.	Tgl. 30-8-1992 Rp. — Daftar Penghas. No. 4571/1992	Nadzir berdasarkan Surat Penge- sehan Nadzir tgl. 12-07-1991 No. W2/65/KP/01/1991 1. ALI DJARFAR - Ketua 2. M. TOHA ASY'ARI - Ketua 3. R. TAKJIR - Sekretaris 4. R. MAKIN - Bendahara 5. R. NURUDDIN - Pembantu.	Kepala Kantor Pertanahan Kabupaten Tulungagung  IMAN SOEJONO, BA NIP. 010048775
MUSHOLLA (ALMUNAWIR)			

12.27.14.09.1.00280

Nomor hak : M. 280

SURAT UKUR GAMBAR SITUASI

Nomor : 1078 / 92

SEBIDANG TANAH TERLETAK DALAM

Propinsi : Jawa Timur
 Kabupaten/Kotamadya : Malang
 Kecamatan : Malang
 Desa/Kelurahan : Kumpangdalem
 Peta :
 Lembar : 1 Kotak : B/2

Nomor Pendaftaran :

Kedudukan Tanah : Sebidang tanah di atasnya berdiri sebuah rumah batu bertang genting.

Tanda-tanda batas :
 Tembak a-b₁ & c-f berdiri di dalam batas.
 Tembak a-d₁ & e-g dan f-a berdiri di luar batas.
 Tugu I berdiri di tengah batas. Tugu II berdiri di luar batas. Tanda tanda batas sudah memenuhi PMA 8/ 1961 pasal 2 ayat 6.

Luas : 103 M² (Seratus tiga meter persegi)

Penunjukan dan penetapan batas :
 Batas-batas di atasnya adalah :
 Anwar wakil H. Toha
 Alimati



PERBANDINGAN 1 : 250

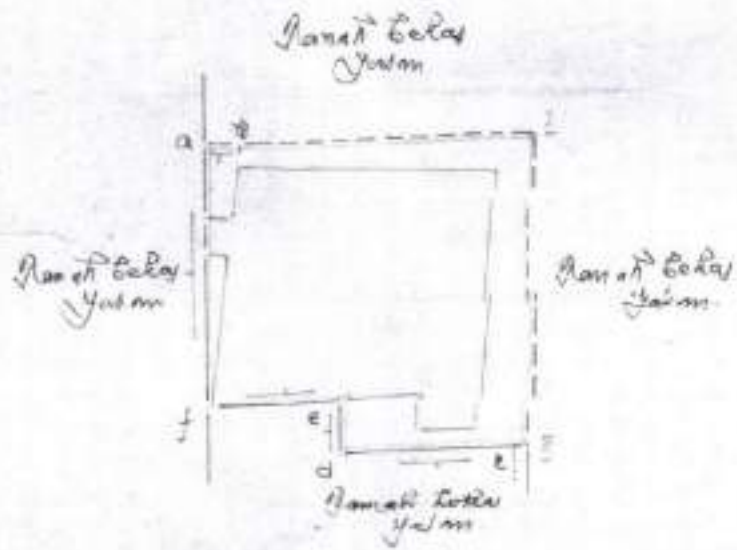

PENJELASAN : batas tanah ini

