

BADAN PERTANAHAN NASIONAL



SERTIPIKAT TANAH WAKAF

No. 8 / 2012

PROPINSI

KABUPATEN / KOTAMADYA

KEGAMATAN

D E S A / K E L U A R A H A N

JAWA TIMUR

TULUNGAGUNG

NGUNUT

PANDANSARI

DAFTAR ISIAN 208

No. 2564 / 19 2012

DAFTAR ISIAN 307

No. 5626 / 19 2012

KANTOR PERTANAHAN
KABUPATEN / KOTAMADYA
TULUNGAGUNG

12 • 27 • 09 • 06 • 7 • 00003

PENDAFTARAN - PERTAMA

Halaman :

<p>a) TANAH WAKAF</p> <p>No. 3</p> <p>Desa Pandansari</p>	<p>e) NAMA NADZIR</p> <p>1. QOYIN MUDORI — Ketua</p> <p>2. NURHADI — Bendahara</p> <p>3. SAMSI FAUZI — Sekretaris</p>
<p>b) NTB 12.27.09.06.00106</p> <p>Leak Tanah</p>	<p>4. MOH. SARBI — Saksi</p> <p>5. SANTOSO — Saksi</p>
<p>c) ASAL HAK</p> <p>1. Hak Milik No. 339</p> <p>2. Akta Iktis Wakaf</p> <p>Tgl. 04-01-2010</p> <p>No. W5/214-Tahun 2010</p> <p>3. Nama Wakif</p> <p>SUDENG SANTOSO KANDHI</p>	<p>d) PEMBUKUAN</p> <p>Tulungagung Tgl. 08-03-2012</p> <p>Kepala Kantor Pertanahan Kabupaten / Kotamadya Tulungagung</p> <p>td.</p> <p>SUARDI, SH, MH.</p> <p>NIP. 19601231 198503 1 021</p>
<p>j) SURAT UKUR</p> <p>Tgl. 17-02-2012</p> <p>No. 00008/Pandansari/2012</p> <p>Luas 683 M²</p>	<p>k) PENERBITAN SURAT UKUR</p> <p>Tgl. 08-03-2012</p> <p>Kepala Kantor Pertanahan Kabupaten / Kotamadya Tulungagung</p> <p>SUARDI, SH, MH.</p> <p>NIP. 19601231 198503 1 021</p>
<p>l) PENUNJUK</p> <p>No. Berkas: 15376/2011 Di.301 No.11437 Tgl. 16-08-2011</p> <p>Dipergunakan untuk Keperluan Lembaga Pendidikan Islam</p>	

12.27.09.06.00003

NIB 12.27.09.06.00106

SURAT UKUR

Nomor : 00008/PANDANSARI/2012

SEBIDANG TANAH TERLETAK DALAM

Propinsi : **JAWA TIMUR**

Kabupaten / Kotamadya : **TULUNGAGUNG**

Kecamatan : **NGUNUT**

Desa / Kelurahan : **PANDANSARI**

Peta : **Dasar Pendaftaran Digital** Nomor Peta Pendaftaran **49.2.18.054-03-7**

Lembar : **Kotak**

Kedaaan Tanah **Sebidang tanah pekarangan di atasnya berdiri bangunan sekolah**

Tanda-tanda batas : **Telah memenuhi PMNA KabPN Nomor 1 Tahun 1997 Pasal 22 Ayat 1e**

Luas : **683 m² (Enam Ratus Delapan Puluh Tiga Meter Persegi)**

Penunjukan dan penetapan batas **QOYIN MUDORI selaku NADZIR**

Bidang tanah diukur oleh : **Puguh Harjono, A. Ptnh**



683 m²

01/10/2020 10:24

.....

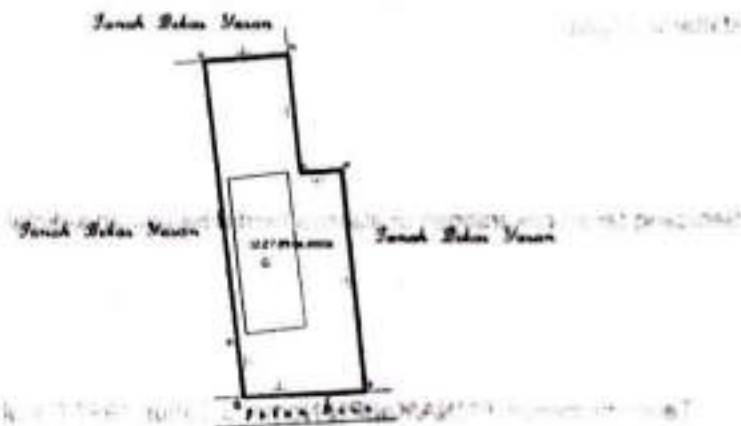

PENJELASAN : batas tanah ini

Saudara

Hal lain - lain :

Daftar Isian 302 tgl. 16/08/2011 No. 2249/2011

Daftar Isian 307 tgl. No.

**UNTUK SERTIPIKAT
TULUNGAGUNG**

TULUNGAGUNG Tgl. 17-02-2012

Tgl. 08-03-1912

An.

Kepala Seksi Pengukuran dan Pendaftaran Tanah
Kantor Pertanahan
Kabupaten / Kotamadya
TULUNGAGUNG



Kepala Kantor Pertanahan
Kabupaten / Kotamadya
TULUNGAGUNG

[Signature]
SUARDI, SH, MH.

NIP. 19601231 198503 1 021



td.
SAILAN, A. Ptnh
NIP. 19690407 198903 1 005

Pemisahan
Lihat surat ukur Penggabungan Nomor
Pengganti

/ 19 Nomor hak

Dikeluarkan surat ukur		Luas	Nomor hak	Sisa luas
Tanggal	Nomor			

Sisanya diuraikan dalam surat ukur Nomor : /19 Nomor hak

240209 A3