

*Lampiran Akte Pertanahan /*  
*Wenang Bawana*

7754/993  
DAFTAR ISI 206

# BADAN PERTANAHAN NASIONAL



## SERTIPIKAT

( TANDA BUKTI HAK )

KANTOR PERTANAHAN  
KABUPATEN/KOTAMADYA

SAMARINDA ✓

*21/93*  
*W/g*

AD. 880846

1	6	:	0	1	.	0	4	.	0	4	:	1	.	0	0	7	2	0
---	---	---	---	---	---	---	---	---	---	---	---	---	---	---	---	---	---	---

# BADAN PERTANAHAN NASIONAL



## BUKU TANAH

HAK MILIK No. 720



PROPINSI Samarinda Timur  
KABUPATEN/KOTAMADYA Samarinda  
KECAMATAN Samarinda Utara  
D E S A / K E L U R A H A N Karang Kuning

A D 880846

KANTOR PERTANAHAN  
KABUPATEN/KOTAMADYA

SAMARINDA

DAFTAR ISIAN 208 No. 5670 / 19 93  
DAFTAR ISIAN 307 No. 0269 / 19 93

16.01.04.04.1.00720

**1. HAK**  
 a) **1.1. HAK**  
 b) **1.2. HAK**  
 c) **1.3. HAK**  
 d) **1.4. HAK**  
 e) **1.5. HAK**

**NAMA PEMEGANG HAK**  
**SARININDA**  
 Tgl. **20 Desember 1993**  
**2. PEMBUKUAN**  
 Kepala Kantor Pertanahan  
 Kabupaten/Kotamadya  
**S.A.N.A.R.I.N.I.N.D.A**  
 Pelaksana Tugas  
 Ttd.  
**S.U.X.O.D.Y.S.U.**  
 NIP. **010 106 620**

**3. SURAT KEPUTUSAN**  
 Kepala Kantor Wilayah Badan  
 Pertanahan Nasional Propinsi  
 Kalimantan Timur  
 Tanggal **16 Agustus 1993**  
 No. SK. **45/WH/10-93/WT**  
 Uang pemukiman/biaya administrasi  
**Rp. 15.000,-**  
 Lamanya hak berlaku  
 Berakhirnya hak  
 Tgl.

**h) PENERBITAN SERTIPIKAT**  
 Tgl. **20 Desember 1993**  
 Kepala Kantor Pertanahan  
 Kabupaten/Kotamadya  
**S.A.N.A.R.I.N.I.N.D.A**  
 Pelaksana Tugas  
  
 NIP. **010 106 620**

**e) SURAT UKUR**  
**GAMBAR SITUASI**  
 Tgl. **1 Juli 1993**  
 No. **571/1993**  
 Luas **164 m<sup>2</sup>**  
**Rp. 393**

**i) PENUNJUK**  
 Peta Dasar : Lembar : **53.B.**  
 Kotak : **17/4.**  
 Perail : **39.**



**PENDAFTARAN PERALIHAN HAK, PEMBEBANAN DAN PENCATATAN LAINNYA**

Halaman	Tanggal Pendaftaran No. Daftar Isian 307 No. Daftar Isian 208	Nama yang berhak dan Pemegang hak lain-lainnya	Tanda tangan Kepala Kantor dan Cap Kantor
BERDASARKAN: AKTA PERJENJANTIAN KAWIN WAKAF No. W366/2/19 16 JANUARI 1992	1993	1. ABDUL GADFOR (KEPUA) 2. M. MUNSI SALMAN (SEKRETARIS) 3. H. AMIN MUKHIS (BENDAHARA) 4. BOES HASNANI (LANGSUNG) 5. M. SALMAN INAS (LANGSUNG)	KEPALA KANTOR PERTANAHAN KOTANAGARA SAHARUDA PELAKSANA TUGAS  01-SH 06620

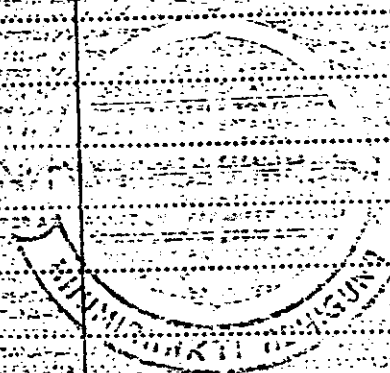

16 07 04 04 1 00720

DAFTAR ISIAN 207  
Nomor hak M. 720

# SURAT UKUR GAMBAR SITUASI

Nomor 571 / 1993

## SEBIDANG TANAH TERLETAK DALAM

Propinsi Kalimantan Timur  
Kabupaten/Kotamadya Samarinda

Kecamatan Samarinda Tiri

Desa/Kelurahan Karang Mimus

Peta Dasar

Lembar 53 B. Kotak F / 4. Nomor Pendaftaran 39

Kadaan Tanah Rumah Ibadah (Langgar Ribatul Khaili)

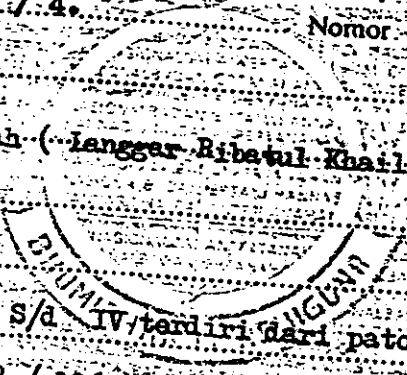

Tanda-tanda batas Pal - pal I s/d IV terdiri dari patok ulin, menamahi pasal 2 huruf (d) P.M.A. 8 / 1961.

Luas 164 m<sup>2</sup>. (Seratus enam puluh empat meter persegi)

Penunjukan dan penetapan batas Ditunjuk oleh Pemohon.

PERBANDINGAN 1 : 500

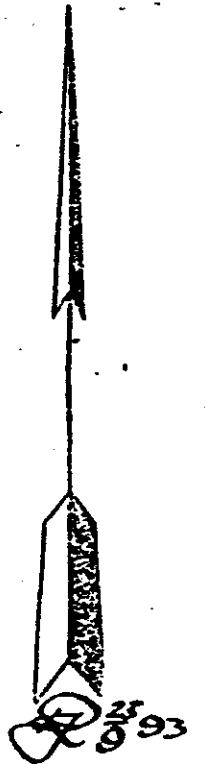
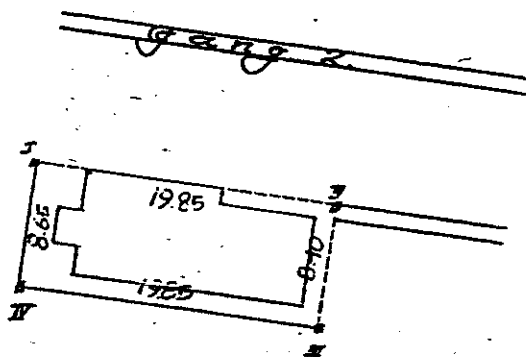

PENJELASAN : ..... batas tanah ini  
D.I.117 b No. 42/II.3.04/93.  
D.I.201b No. 62/93 .

